

Ersatz Werkleitungen und Sanierung Lindenweg

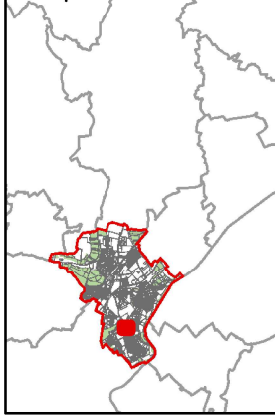
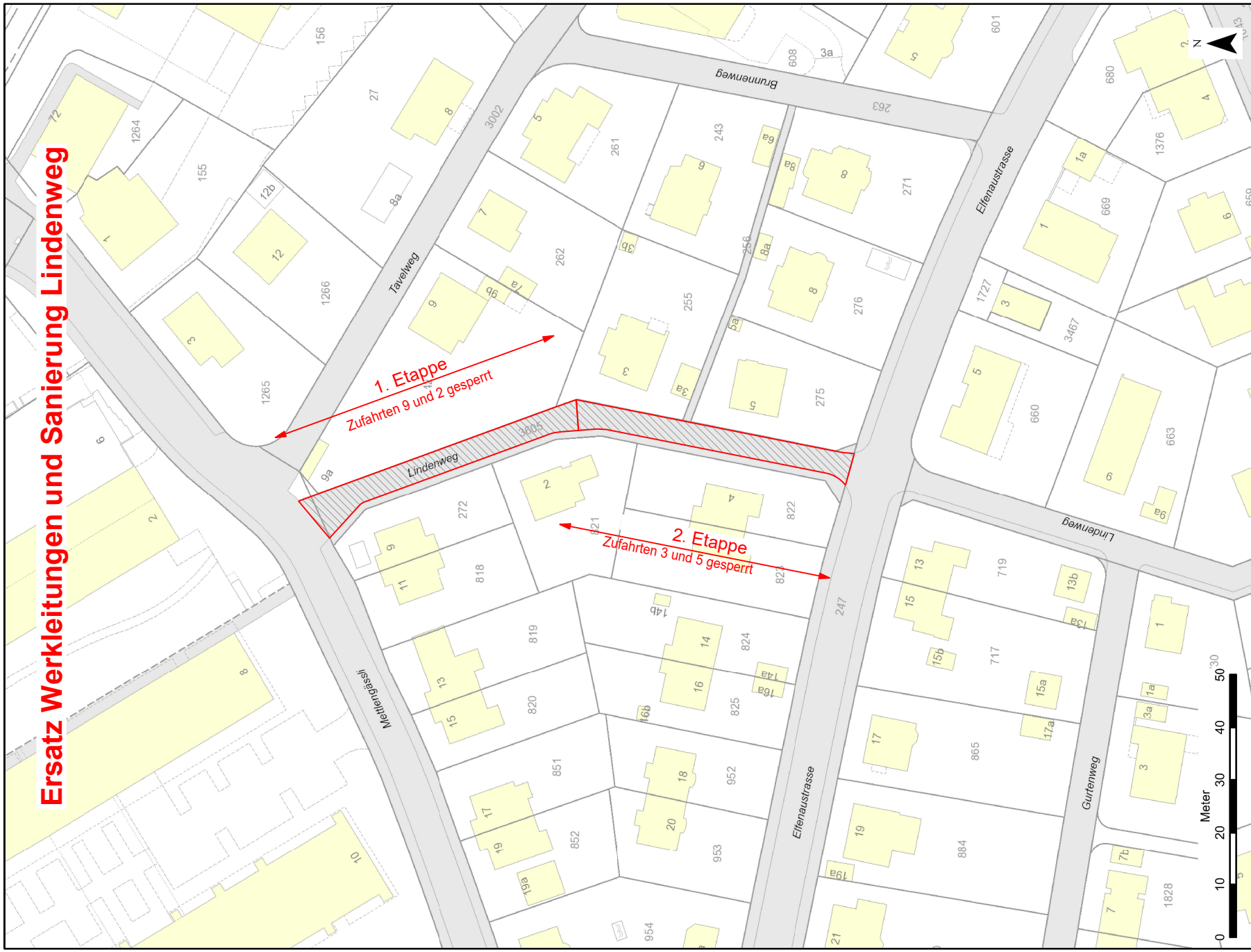

WebGIS Muri

1:1.000

Gemeindebetriebe Muri

Ersteller WebGIS User

Thunstrasse 74, 3074 Muri bei Bern

Erstellungsdatum 30.08.2023

Grundlage: Digitaler Übersichtsplan LP5 © Amt für Geoinformation des Kantons Bern
Grundlage: Naturfernenkarten der Gemeinden; Naturfernen-Hinweise, 1.25'000 © Abteilung Naturfernen, Amt für Wald
Grundlage: LKWAP, Leitungskataster © Amt für Geoinformation des Kantons Bern, Berner Gemeinden
Dieser Koyle können keine verbindlichen Masse entnommen werden. Bei Ausarbeiten ist vor Arbeitsbeginn die genaue Lage und Tiefe der Leitungen durch Sondagen sichtbar zu machen. Auskünfte zum Swisscomnetz sind zwingend bei der Swisscom einzuholen. Aktuelle Unterlagen zum Stromnetz sind zwingend bei der BKW Energie AG, Tel. 058 477 51 11 einzuholen.